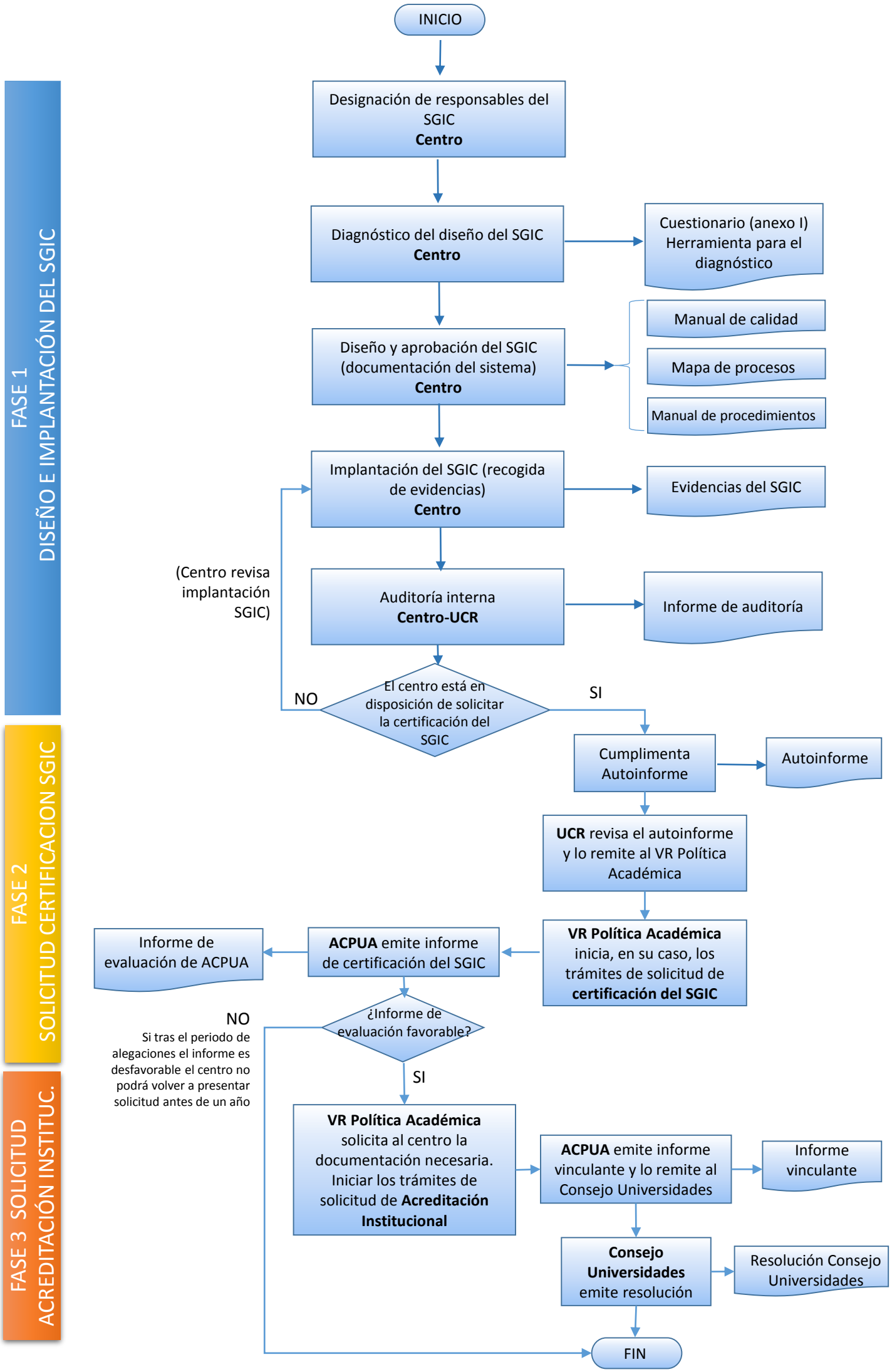
FASE 1
DISEÑO E IMPLANTACIÓN DEL SGIC
FASE 2
SOLICITUD CERTIFICACION SGIC
FASE 3 SOLICITUD
ACREDITACIÓN INSTITUC.
INICIO
Designación de responsables del SGIC
Centro
Diagnóstico del diseño del SGIC
Centro
Cuestionario (anexo I) Herramienta para el diagnóstico
Diseño y aprobación del SGIC (documentación del sistema)
Centro
Manual de calidad
Mapa de procesos
Manual de procedimientos
Implantación del SGIC (recogida de evidencias)
Centro
Evidencias del SGIC
(Centro revisa implantación SGIC)
Auditoría interna
Centro-UCR
Informe de auditoría
NO
El centro está en disposición de solicitar la certificación del SGIC
SI
Cumplimenta Autoinforme
Autoinforme
UCR revisa el autoinforme y lo remite al VR Política Académica
VR Política Académica inicia, en su caso, los trámites de solicitud de certificación del SGIC
ACPUA emite informe de certificación del SGIC
Informe de evaluación de ACPUA
¿Informe de evaluación favorable?
NO
Si tras el periodo de alegaciones el informe es desfavorable el centro no podrá volver a presentar solicitud antes de un año
SI
VR Política Académica solicita al centro la documentación necesaria. Iniciar los trámites de solicitud de Acreditación Institucional
ACPUA emite informe vinculante y lo remite al Consejo Universidades
Informe vinculante
Consejo Universidades emite resolución
Resolución Consejo Universidades
FIN